שגרה של בית

אוכלים ונהנים
בכל הזדמנות

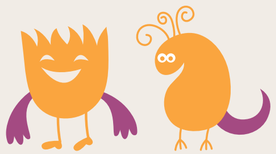

קיבלתי כסא חדש

וגם על "שיניים"
לא מוותרים לי..

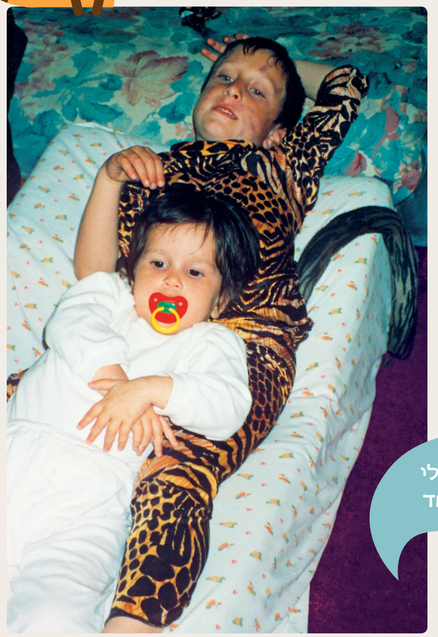

וסבא הכין לי
מזרון מיוחד

כולם עוצמים עיניים ואני לוקחת ויטמינים
[בכמויות עצומות ובטעמים מחרידים...]
אמא אומרת שעל הויטמינים היא מחליטה, אני רק
על השעה והטעם הנלווה [דבש, מנגו שוקולד וכו'...]

"קופסת הפלאים"

21.3.98 עומדת שוב אחרי
חודשיים אישפוזים ומחלות

בין בדיקה לבדיקה..
קצפת בקניון מלחה
וחומוס באבו גוש
אחרי בדיקות, בירושלים

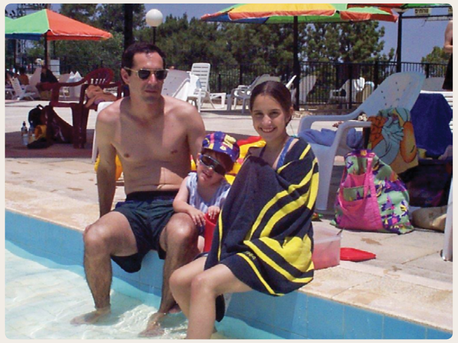

בילוי שבת בבריכה

נואי, אור ומרווי,
חברות של עדן